교통안내

전철이나 도보로 오실 경우

●전철의 경우
- 한큐전철 [고베산노미야역]에서 신카이지역 경유(환승)로 고베전철 아오선[아이나역] 하차. 아이나역에서 도보로 20분이고 [아이나 보행자입구]로 입장---약60분
- 고베시영 지하철[신고베역]에서 미나토가와간역을 경유(환승)하여 고베전철 아오선 [아이나역]하차. 아이나역에서 도보20분이고 [아이나 보행자입구]로부터 입장---약60분

●시아와세노무라를 경유할 경우
- 시아와세노무라[혼칸마에(본관앞)]에서 아이나사토야마공원 [나가야문]까지 무료승영버스 약15분 (산노미야역/모다니역 등에서 시버스가 다닙니다) 승영버스
*시아와세노무라까지로의 자세한 교통편은 시아와세노무라 홈페이지의 지도를 참조 http://www.shiawasenomura.org/english/e_sisetu/e_sisetu.html#pdf-box

자동차로 오실 경우

●[시아와세노무라 연결입구]에서 입장
- 고속도로 이용: 한신고속 기타고베선[시아와세노무라 출입구]를 나와 우회전한 후 금방
- 일반도로 이용: [시아와세노무라]의 입장하여 오토캠프장 북쪽에서 금방

●[아이나 입구]에서 입장
- 한신고속기타고베선 [아이나 IC] 에서 내려 우회전, 오무야가시선(현도 52호)을 서쪽으로 약5분(아이나터널 통과한 후 금방)
- 산요자동차도[고베니시IC]에서 내려 좌회전, [고베니시IC나미]교차로를 좌회전한 후오무야가시선을 동쪽으로 약4분[기나미 숲를 통과한 후 금방)

국영 아카시해협공원이란 ?

아카시해협대교를 중심으로 [아와지지구]와 [고베지구]의 2지구로 구성된 전체면적 330ha의 국영공원입니다. 공원의 기본이념은 [자연과 인간과의 공생, 사람과 사람과의 교류]입니다. 아와지 지구의 전시관 '해변의 유원공간'이고, "아이나 사토야마 공원"의 애칭으로 알려진 고베지구의 전시관은 '사토지사토야마(里 地 里 山 ;취락 속의 숲과 농지, 초원을 뜻함. 이하 사토야마라고도 칭함) 문화공원' 입니다. 지역의 사토지사토야마의 경관을 보전 계승하여, 도시근교에서 누구나가 부담없이 사토야마를 체험할 수 있는 공원으로서, 다양한 프로그램을 제공하겠습니다.

아와지 지구 + **고베 지구** = **국영 아카시해협공원**

고베지구 "아이나사토야마 공원" 은 어떤 곳일까 ?

1. 사계절에 따른 사토야마의 풍경을 즐기실 수 있습니다.
2. 사토야마의 자연과 생활, 문화를 테마로 한, 누구나가 즐길 수 있는 체험프로그램을 제공하겠습니다.
3. 사토지사토야마의 다양한 자연을 보전하고 지역의 역사, 문화와 함께 계승해 가겠습니다.
4. 공원유지 관리나 프로그램 제공은 지역과 시민단체의 협력을 얻어 실시하며, 또 인접한 공원과 연계하여 운영을 합니다.

〒651-1104 고베시 기타쿠 야마다쵸 아이나사토
Tel: +81(0)78-591-8000 Fax: +81(0)78-591-8001
E 메일:aina@kobe-park.or.jp

https://kobe-kaikyopark.jp

국영 아카시해협공원 고베지구 아이나사토야마공원 관리센터

공원 이용안내

● **개원 시간** 4/1~6/30 9:30~17:00 / 7/1~8/31 9:30~18:00
9/1~10/31 9:30~17:00 / 11/1~3/31 9:30~16:00
*입장이 가능한 시간은 이용마감시간 1시간전까지입니다.

● **휴 원 일** 연말연시 (12월31일 ~1월1일) 및 2월중 평일 2일간

● **주 차 료** 보통차 500엔 / 대형차1600엔/ 이륜자동차 100엔

● **입 장 료** 2018년4월1일부터 입장료가 하기와 같이 개정되었습니다(시행중).

구 분	65세 이상	대인(15세 이상)	소인(초중학생)
일 반	210엔	410엔	무료
단 체	210엔	290엔	무료
연간패스포트	2100엔	4500엔	-
2일간이용권	250엔	500엔	-

- 신분증명서수첩, 료육수첩 또는 정신장애자보건복지수첩을 제시할 경우는 본인 및 동반자 1명이 입장료 무료.
- 단체는 초등학생이상의 입장자 20명이상(상기의 수첩 및 연간 회원패스포트를 제시한 분을 포함함)이 대상.
- 연간회원 패스포트는 2018년 4월1일 이후의 구입분부터 하기의 12곳의 국영공원이 공통으로 사용가능.
  다키노스즈단구동공원, 국영 미치노쿠모리노호반공원, 국영타타치야이헌공원, 국영 무사시구릉삼림공원, 국영 쇼와기념공원, 국영 얌프스아스미노공원, 국영 에치고구릉공원, 국영 아카시해협공원, 국영 비호쿠구릉공원, 국영 사누키반도공원, 우미노나카미치키아이헌공원, 국영 요시노가리역사공원
- 2일간이용권은 구입한 국영공원에서 구입자 본인에 한해서 다음 날에 사용가능(환불 안됨).

사토야마(산마을) 체험

아이나 사토야마 공원에서는 각각의 사계절이 자아내는 산마을의 자연과 생활, 문화를 즐기실 수 있도록 매일 행해지고 있는 체험 메뉴, 예약제인 체험 프로그램, 계절별로 행해지고 있는 4대 마쓰리(축제), 단체 맞춤용의 체험학습 등, 다양한 산마을체험을 준비하고 있습니다.

사토야마(산마을) 체험 메뉴

논밭경작과 같은 산마을 작업과 농작물 수확을 체험할 수 있습니다!!! 한 시간정도로 손쉽게 참가할 수 있는 미니 메뉴입니다. 매일, 오전과 오후에 개최하고 있고, 산마을 작업을 함께 즐긴다음에, 채소 수확체험을 하실 수 있습니다.

산마을 작업(예)

기대되는 수확 !(예)

산마을 체험 프로그램

토/일/공휴일을 중심으로 행해지고 있는 사계절의 산마을을 즐길 수 있는 프로그램입니다.

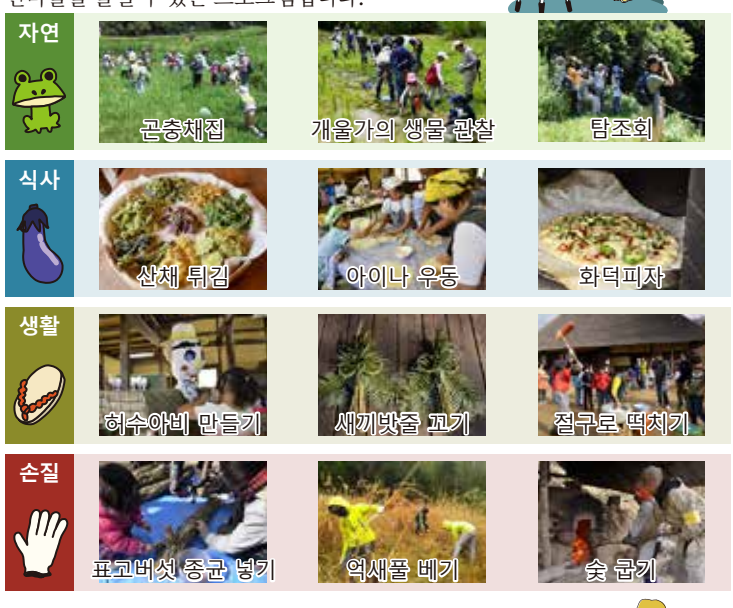

4대 마쓰리(축제)

모내기 마쓰리

산마을의 근간이 되는 쌀농작의 첫작업. 모내기를 체험하실 수 있습니다.

소귀(산복숭아) 마쓰리

아이나의 명산품인 소귀(산복숭아) 수확을 즐기실 수 있습니다.

사토야마 마쓰리

산마을의 가을 추수제. 벼베기나 고구마 수확을 중심으로 다양한 체험을 즐기실 수 있습니다.

새해 첫 마쓰리

새해를 맞이해 한 해의 무병장수와 오곡풍작을 기원하기 위하여 돈도야키(설날장식,부적등을 태우면서 그 해의 행복을 기원함)를 행합니다.

단체이용

● 부뚜막 불지피기 체험(300엔/명)

소단가쓰지의 집에서는 부뚜막 가마솥으로 밥이나 국을 만들 수 있습니다. 쌀은 아이나사토야마 공원에서 수확한 무농약 쌀을 제공하고 있습니다.
* 쌀은 이용요금에 포함되어 있습니다.

● 가이드 투어

공원 스텝이 동식물이나 초가지붕(가야부키)고민가 등 공원내의 볼거리를 안내하고 있습니다. 1시간정도로 느긋하게 공원 내 산책을 즐기실 수 있습니다.

● 시설 전체대여 이용

공원의 초가지붕 고민가나 농촌무대, 광장 등을 사전에 신청하시면 전체대여를 이용하실 수 있습니다. 각종 이벤트를 개최하시는 데 이용해 주십시오.
(실시 예) 농촌 가부키, 마라톤 대회, 연날리기, 상업작품 촬영 등

공원에서 볼 수 있는 식물들

공원에서 볼 수 있는 동생물

*공원 내의 동식물에 대해서, 관리자의 허가없이 잡거나 채취해서는 안됩니다.