

6月のプログラム 2025



6月は、生きもののイベントが盛りたくさんだよ!

やまももちゃん
あいな里山公園キャラクター



8日 虫とり&虫しらべ

先
申込受付
5/16~

定員
70名

🕒 10:00~14:30 (雨天延期 14日)

6月は虫がうごめく季節。みんなでアミをふって虫をつかまえよう。午後からは、採った虫を講師としらべて学びます。

- 参加費：400円/名
- 対象：どなたでも
- 集合：農村舞台前
- 持ち物：虫あみ、虫かご、弁当
- 講師：大阪昆虫同好会



15日 野草園ササユリ鑑賞会

当日
随時受付

🕒 10:30~14:30 (小雨決行)

初夏に見ごろを迎える「ササユリ」を鑑賞しよう。

- 参加費：無料
- 対象：どなたでも
- 集合：野草園
- 共催：あいな野草くらぶ



15日 布ぞうり作り体験

先
申込受付
5/16~

定員
5組

🕒 10:00~14:00 (小雨決行)

古タオルを使用したはぎ心地最高の手作りエコ布ぞうりをつくってみよう!

- 参加費：800円/名
- 対象：どなたでも
- 集合：伝庫の家
- 持ち物：古バスタオル1枚、昼食
- 共催：環境ボランティアわかば会

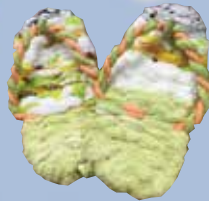

21日 夜間開催 里山のヘイケボタル観察会

抽選
申込受付
5/22~25

定員
70名

🕒 19:15~21:15 (雨天延期 22日)

※入園口開門 18:40 ~ 19:10 (厳守)

初夏の夜の風物詩「ヘイケボタル」を観賞しながら、夜の園内をゆっくり散策しよう♪

- 参加費：400円/名
- 対象：小学生以上
- 集合：森のゾーンA 駐車場
- 持ち物：懐中電灯、長靴
- 講師：兵庫・水辺ネットワーク

※送迎バス・トラムカーの増便はありません。しあわせの村連絡口よりご入園ください。入園料は、受付の際に徴収いたします。



28日 あいなのおオムラサキ観察会

先
申込受付
5/22~

定員
30名

🕒 10:30~12:30 (雨天延期 29日)

国蝶「オオムラサキ」を専門家と一緒に観察しよう!

- 参加費：400円/名
- 対象：どなたでも
- 集合：長屋門前
- 解散：切通し草地
- 持ち物：虫あみ、虫かご
- 講師：あいな里山チョウの会 谷本 祥二 氏



14日 夜間開催 夜の昆虫とゲンジボタル観察

抽選

申込受付
5/16~19

定員
70名

🕒 19:30~21:30 (雨天延期 15日)

※入園口開門 19:00 ~ 19:25 (厳守)

ライトトラップに集まる夜の昆虫たちを講師とともに観察しよう。川沿いにわずかに生息するゲンジボタルが見られるかも。

- 参加費：400円/名
- 対象：小学生以上
- 集合：管理センター南駐車場
- 持ち物：懐中電灯
- 講師：(株) テネラル 吉田 峰規 氏



※送迎バス・トラムカーの増便はありません。しあわせの村連絡口よりご入園ください。入園料は、受付の際に徴収いたします。

15日 水辺の生きものたんけん隊

抽選

申込受付
5/16~19

定員
35名

🕒 10:30~12:30 (雨天延期 21日)

田んぼや湿地にアミを入れ、生きものをつかまえよう。ため池の樹上に産卵するモリアオガルの卵もさがしにいけます。

- 参加費：400円/名
- 対象：年長(5才)以上
- 集合：長屋門前
- 持ち物：たも網、バケツまたはプラ水槽
野外活動に適した服装、長靴、着がえ
- 講師：兵庫・水辺ネットワーク



15日 竹細工を楽しもう

当日
随時受付

🕒 10:00~14:00 (小雨決行)

材料
無くなり次第終了
(約20名)

竹でこっぽりや一輪ざし、カニなどをつくってみよう!

- 参加費：100円/名
- 対象：どなたでも
- 集合：農家のにわ
- 持ち物：汚れてもよい服装
- 共催：環境ボランティアわかば会

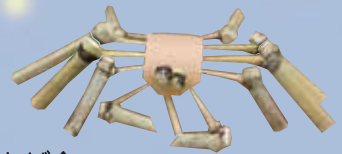

22日 家族でじゃがいも掘りとじゃがいもランチで楽しもう

抽選

申込受付
5/22~25

定員
70名 ※1家族2名~

🕒 10:30~14:50 (雨天延期 29日)

家族でじゃがいもを収穫しよう!じゃがいもランチやマッシュマロ焼き、万灯お絵かきもあるよ。じゃがいものお土産付き♪

- 参加費：800円/名 (おとな・こどもとも)
※体験・食事なしの2才以下は無料
- 対象：どなたでも
- 集合：白拍子の家
- 持ち物：軍手、汚れてもよい服装
着替え、飲み物
- 共催：シニアしごと創造塾、学半舎1995、わかば会



安全のため野外活動プログラムは、必ず長そで・長ズボン・運動靴でご参加ください。熱中症対策のため、帽子・飲み物をご持参ください

出前プログラム **“里山クラフト”でおとぼう**
in しあわせの村 **きたきたまつり**

6/7 (土)

うらじろ遊びや森のマグネットなど、親子で楽しめるクラフトづくりをするよ。キーナの森・あいな里山公園・しあわせの村3パーク連携プロジェクト♪
○時間：12:00～17:00(当日随時受付)
○対象：どなたでも
○参加費：100円/名
○場所：しあわせの村 芝生広場

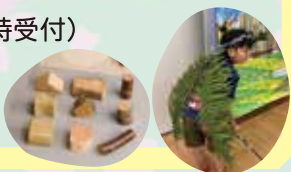

おしらせ

6/1 (日)

茅葺民家オブジェ
制作ワークショップ

茅葺民家のオブジェをみんなで組み立てるシリーズプロジェクト！作業の様子を見学できます。
○時間：10:00～14:30
○場所：木工棟(瓦)
○共催：あいな里山茅葺同人



お申込みについて

- 「抽選」、「先着順」、「当日受付」があります。
(**抽選**…抽選、**先**…先着順、**当日受付**…当日受付)
- 抽選・先着順ともWEB申込となります。

【WEB申込共通事項】

- 受付時間：受付開始日の10:00より
受付最終日の17:00まで
- ※お電話での受付はできません。
- 参加される方の ①氏名(全員) ②年代または学年(中学生以下)
③メールアドレス ④電話番号 をご入力ください。

※個人情報情報はプログラムに関する連絡以外には使用しません。

- 小学生以下のお子様は、保護者同伴でお申込みの上、ご参加ください。
- 一度のお申込みで5名まで受付させていただきます。団体での申込みはお断りしています。また、参加希望人数が6名以上の場合は複数回に分けてお申し込みください。
- お申込みした方と別の方が参加する場合には、改めて申込みが必要となります。

【先着申込】

- 受付日時：受付開始日の10:00～開催前日の17:00
- 「キャンセル待ち」は、**ございません**。キャンセルにより参加枠に空きが出た場合は、申込ページを確認の上、WEBよりお申し込みください。先着順となります。

【抽選申込】

- 厳正に抽選をおこない、**当選者とキャンセル待ち**を受付しNO、代表者のイニシャルで発表いたします。
- 結果は、**受付最終日の翌日15:00以降**、HPをご確認ください。
- 抽選後に空きがあれば、当選発表後は先着順での受付となります。

毎週水曜日は休園日です。

水曜日が祝日の場合は、翌日が休園日

中止・延期について

- 当日の8:30までにHPにてお知らせいたします。
- 個別のご連絡はいたしません。確認されたい場合は9:00以降にお電話でお問い合わせください。

キャンセルについて

- お電話でのみの受付とさせていただきます。
- 参加待ちのお客様のためにも、**できるだけ早く前日までに必ずご連絡ください**。
- キャンセル時に他の方に権利を譲ることはできません。
- キャンセルの連絡なく欠席された場合は、**次回より受付をお断り**する場合がございます。

当日の注意点

- 当日の受付は、プログラム開始の**30分前**より始まります。**開始時刻に遅れそうな場合は必ずご連絡**下さい。
- 入園料、駐車料金は別途お支払いください。
- 活動や観察に適した**安全な服装(長そで・長ズボン・運動靴)**でお越しください。必要に応じて、**飲み物、帽子、長靴、タオル、着がえ**などをご持参ください。
- 当公園の広報誌やホームページ等に写真を掲載されては困るという方は、参加時にお申し出ください。
- 参加費のお支払いは、現金のみご利用いただけます**。

■プログラム参加のお問合せは…

国営明石海峡公園 神戸地区

あいな里山公園

Tel. 078 - 591 - 8000

〒651-1104 神戸市北区山田町藍那字田代

HP



facebook



X(旧twitter)



Instagram



●開園時間

4/1～6/30 9:30～17:00 7/1～8/31 9:30～18:00
9/1～10/31 9:30～17:00 11/1～3/31 9:30～16:00

●入園口

- ▶しあわせの村連絡口、藍那口、藍那歩行者口(毎日)
- ▶相談ヶ辻歩行者口(土日祝のみ)
- ※送迎バス、トラムカーの運行についてはHPをご覧ください。

●休園日

毎週水曜日(令和6年2月1日～)、
年末年始(12月31日～1月1日)および2月の平日5日間

●入園料

区分	シルバー(65歳以上)	大人(15歳以上)	小人(小中学生)
一般	210円	450円	無料
団体	210円	290円	無料
年間パスポート	2,100円	4,500円	—
2日間通し券	250円	500円	—